ALGEMEEN:

- brandwerendheid hoofddraagconstructie 60 min.,
zichtwerk brandwerend coaten en overige situaties brandwerend omtimmeren
mits daarvoor voldoende ruimte aanwezig is. Anders brandwerend coaten
- voor positie details, zie overzichtsbladen
- voor overzicht geleverde details, zie detaillijst

DETAILNUMMERING-SYSTEMATIEK

NUMMER	OMSCHRIJVING	ONDERVERDELING
1000-1049	Algemene ruimtes	Horizontaal
1050-1099	Algemene ruimtes	Verticaal
1100-1149	Paradezaal	Horizontaal
1150-1199	Paradezaal	Verticaal
1200-1249	Grote zaal	Horizontaal
1250-1299	Grote zaal	Verticaal
1500-1529	Afwerkingen	Vloer
1530-1549	Afwerkingen	Wand

Versie	Datum	Omschrijving
A	11-06-2021	Uitgegeven tbv de ruwbouw van Kelder en Bgg. Tbv aansturing constructeur
B	-	-
C	-	-
D	-	-
E	-	-
F	-	-
G	02-12-2021	UO

Projectnaam Theater aan de Parade

Onderwerp **Details interieur**

Tekeningnr. **UO-301**
Datum 02-12-2021
Versie G

Projectcode **TadP2**
Opdrachtgever Gemeente Den Bosch

Schaal
Formaat A3

NOAHH
NETWORK ORIENTED ARCHITECTURE
Moermanskkade 111 | 1013 BC Amsterdam (NL)
office@noahh.nl | +31 (0)20 3090250
www.noahh.nl

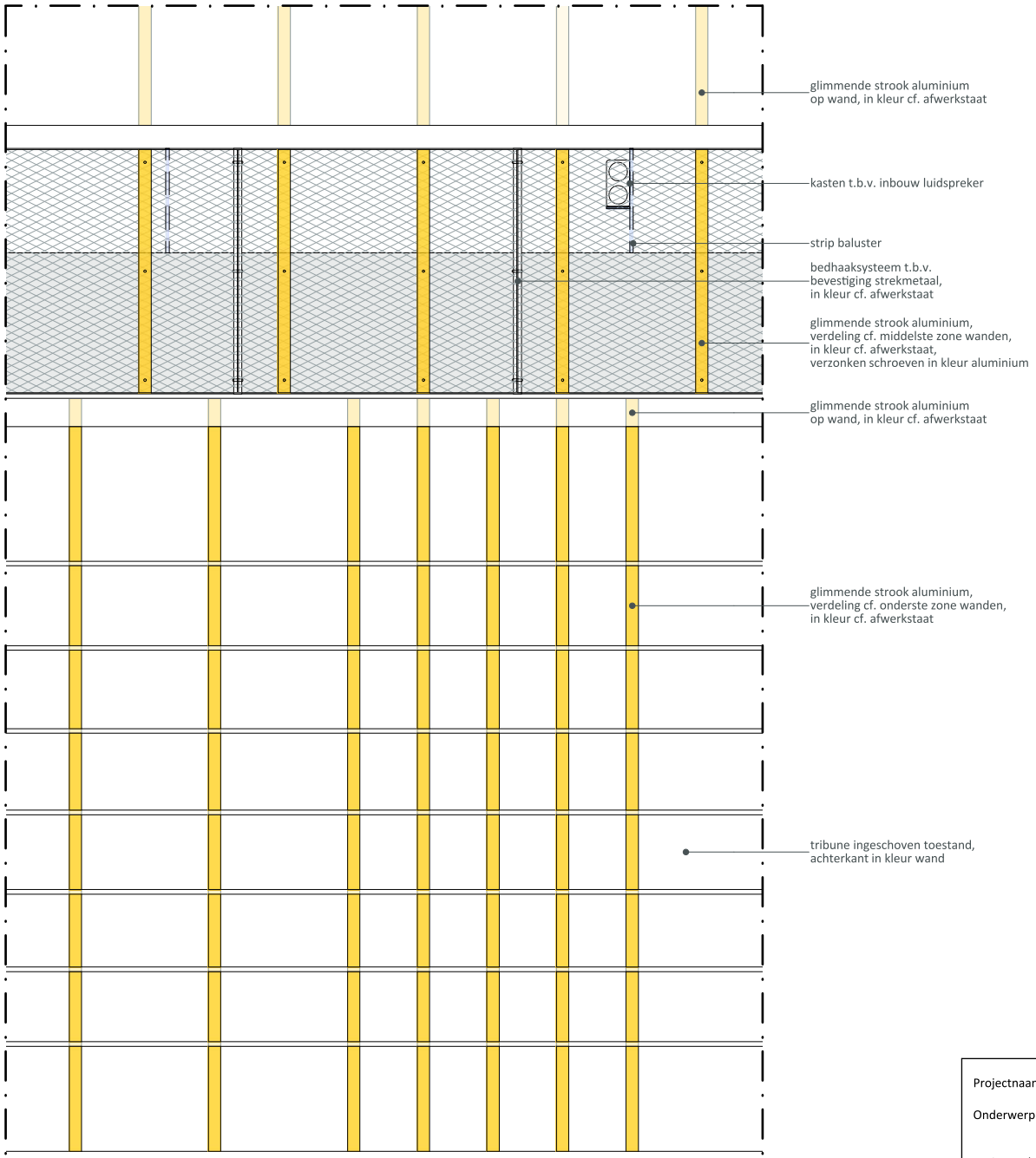

FRAGMENT WANDAANZICHT
1:20

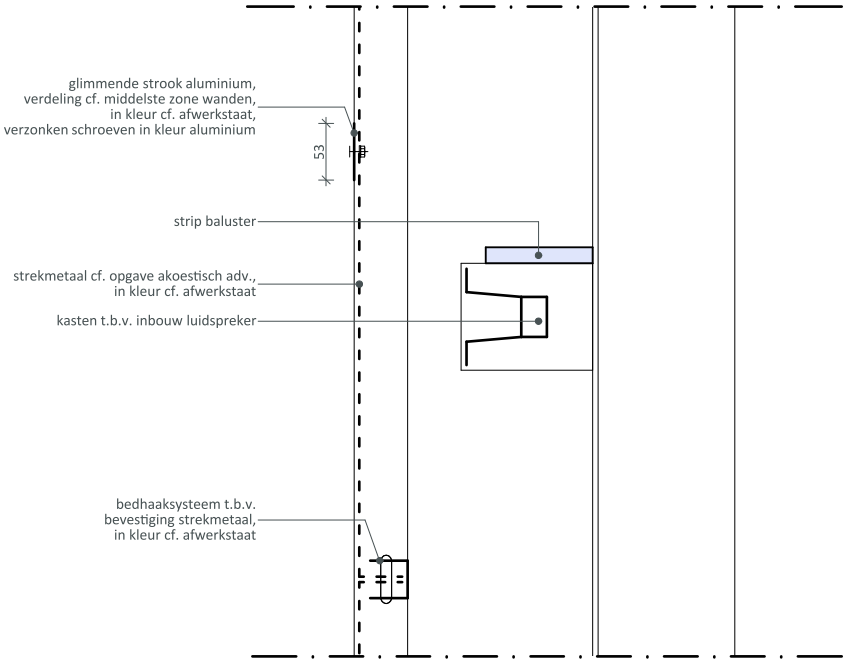

HORIZONTALE DETAIL T.P.V. BALKON

HORIZONTALE DETAIL T.P.V. TRIBUNE

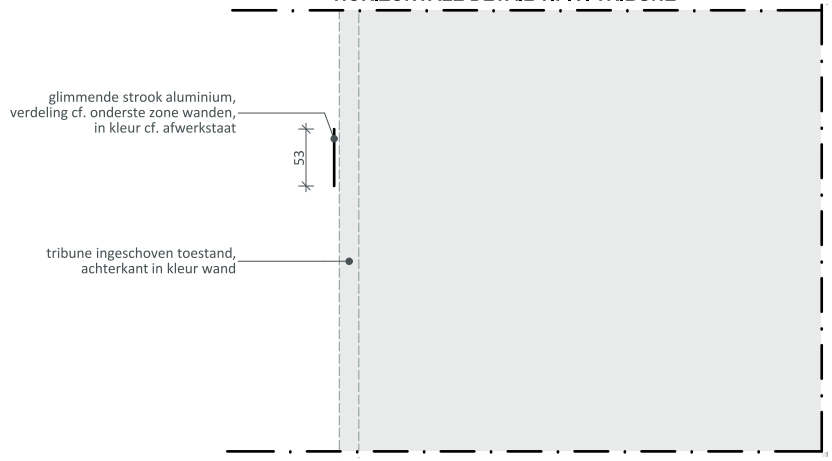

Projectnaam	Theater aan de Parade		
Onderwerp	**1105_Paradezaal | afw. balkon - tribune**	Tekeningnr.	**UO-301**
		Datum	02-12-2021
		Versie	G
Projectcode	**TadP2**		
Opdrachtgever	Gemeente Den Bosch		
Schaal	1:5		
Formaat	A3		

NOAHH
NETWORK ORIENTED ARCHITECTURE
Moermanskkade 111 | 1013 BC Amsterdam (NL)
office@noahh.nl | +31 (0)20 3090250
www.noahh.nl

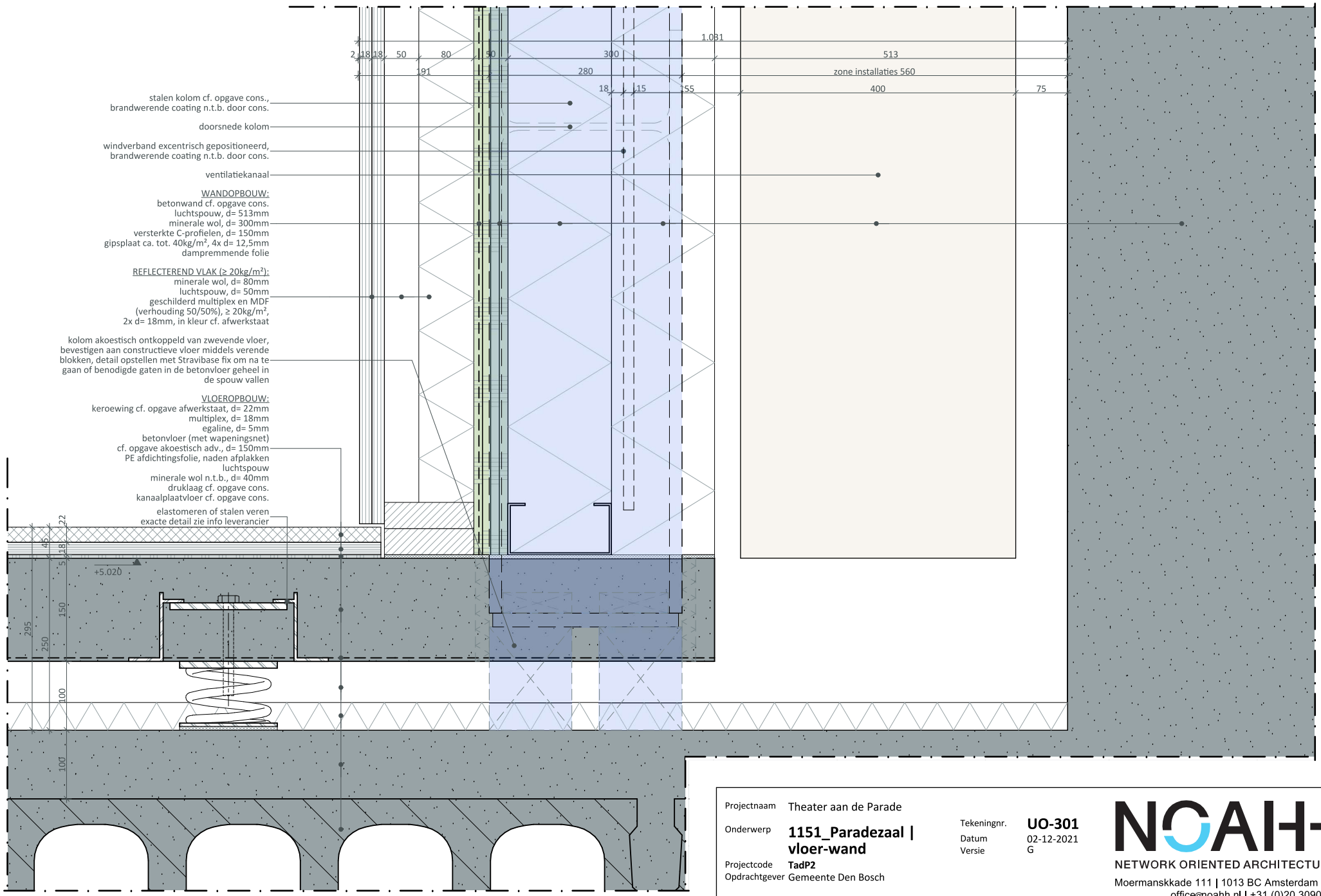

Projectnaam	Theater aan de Parade	Tekeningnr.	**UO-301**
Onderwerp	**1151_Paradezaal | vloer-wand**	Datum	02-12-2021
		Versie	G
Projectcode	**TadP2**		
Opdrachtgever	Gemeente Den Bosch		
Schaal	1:5		
Formaat	A3		

NOAHH
NETWORK ORIENTED ARCHITECTURE
Moermanskkade 111 | 1013 BC Amsterdam (NL)
office@noahh.nl | +31 (0)20 3090250
www.noahh.nl

Projectnaam	Theater aan de Parade	Tekeningnr.	UO-301
Onderwerp	**1154_Paradezaal | plafondopbouw**	Datum	02-12-2021
		Versie	G
Projectcode	**TadP2**		
Opdrachtgever	Gemeente Den Bosch		
Schaal	1:5		
Formaat	A3		

NOAHH
NETWORK ORIENTED ARCHITECTURE
Moermanskkade 111 | 1013 BC Amsterdam (NL)
office@noahh.nl | +31 (0)20 3090250
www.noahh.nl

Projectnaam	Theater aan de Parade
Onderwerp	**1158_Paradezaal | ronding dak kozijn**
Projectcode	**TadP2**
Opdrachtgever	Gemeente Den Bosch
Schaal	1:10
Formaat	A2

Tekeningnr.	**UO-301**
Datum uitgifte	02-12-2021
Datum	A
	B
Uitgifte	C
	D

NOAHH
NETWORK ORIENTED ARCHITECTURE
Moermanskkade 111 | 1013 BC Amsterdam (NL)
office@noahh.nl | +31 (0)20 3090250
www.noahh.nl

Projectnaam Theater aan de Parade
Onderwerp **1159_Paradezaal | ronding dak hefdeur**
Projectcode **TadP2**
Opdrachtgever Gemeente Den Bosch
Schaal 1:10
Formaat A2

Tekeningnr. **UO-301**
Datum uitgifte 02-12-2021
Datum A
Uitgifte B
C
D

NOAHH
NETWORK ORIENTED ARCHITECTURE
Moermanskkade 111 | 1013 BC Amsterdam (NL)
office@noahh.nl | +31 (0)20 3090250
www.noahh.nl

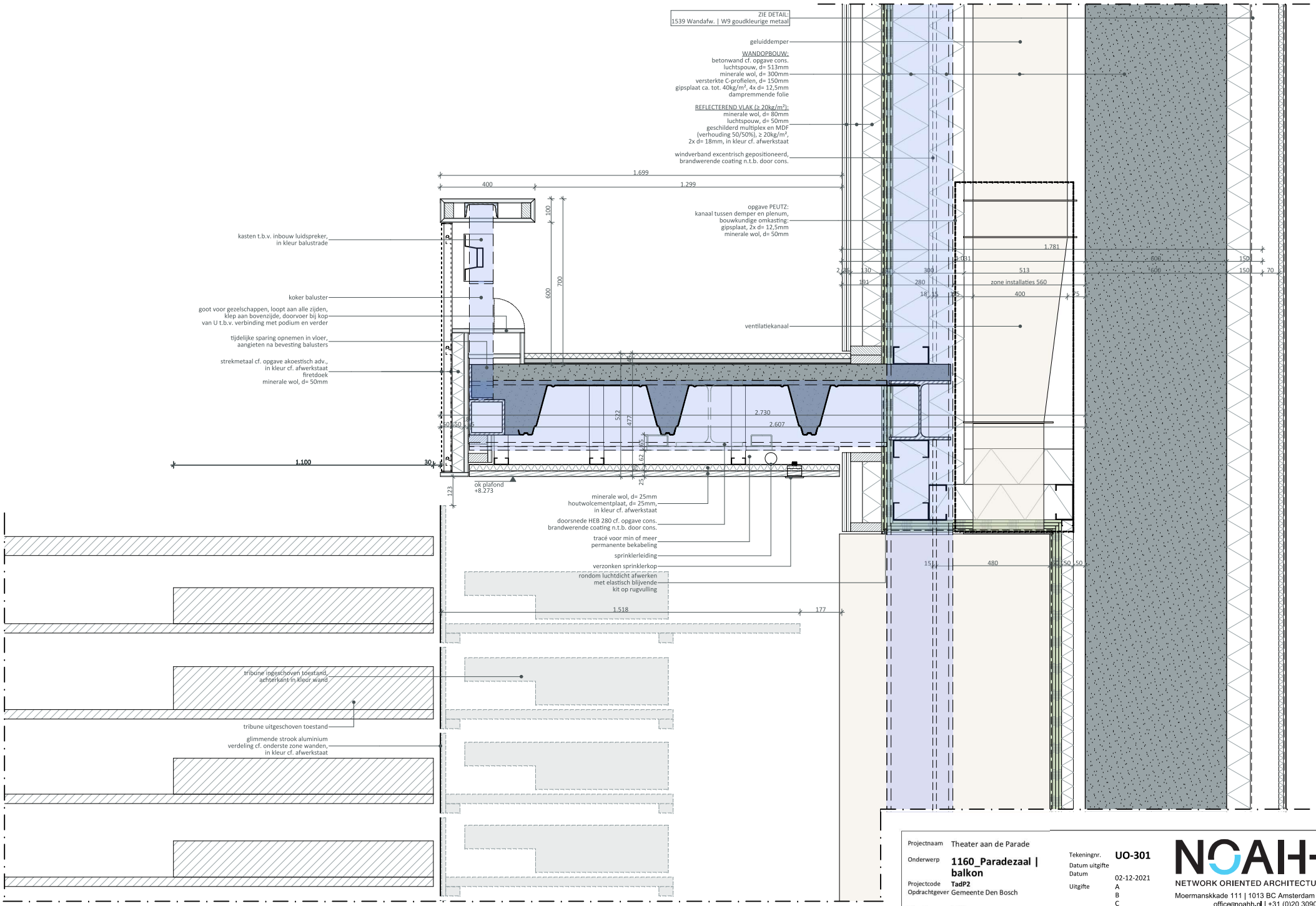

Projectnaam	Theater aan de Parade	Tekeningnr.	UO-301
Onderwerp	**1160_Paradezaal | balkon**	Datum uitgifte	
Projectcode	**TadP2**	Datum	02-12-2021
Opdrachtgever	Gemeente Den Bosch	Uitgifte	A B C D
Schaal	1:10		
Formaat	A2		

NOAHH
NETWORK ORIENTED ARCHITECTURE
Moermanskkade 111 | 1013 BC Amsterdam (NL)
office@noahh.nl | +31 (0)20 3090250
www.noahh.nl

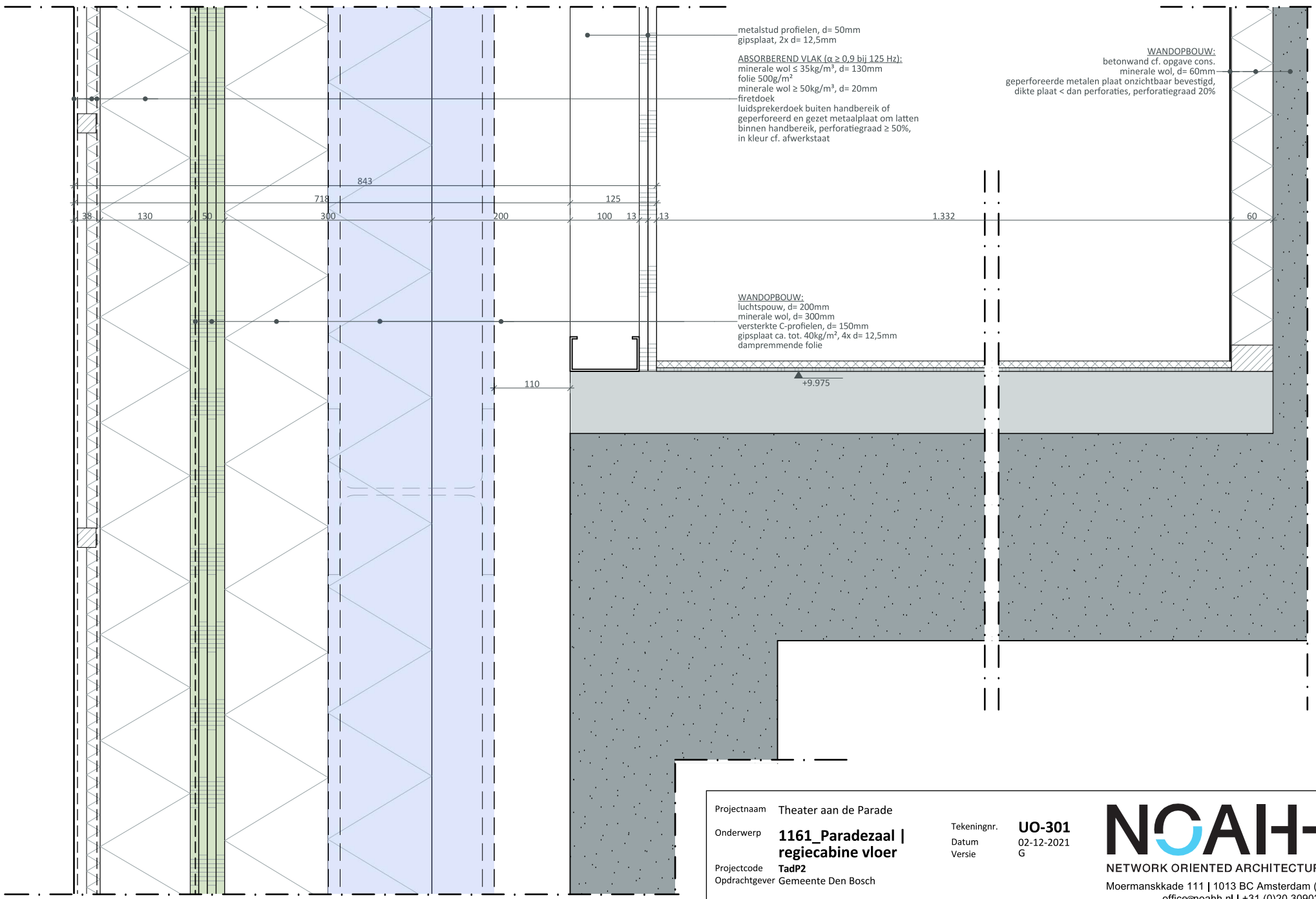

Projectnaam	Theater aan de Parade		
Onderwerp	**1161_Paradezaal | regiecabine vloer**	Tekeningnr.	**UO-301**
		Datum	02-12-2021
		Versie	G
Projectcode	**TadP2**		
Opdrachtgever	Gemeente Den Bosch		
Schaal	1:5		
Formaat	A3		

NOAHH
NETWORK ORIENTED ARCHITECTURE
Moermanskkade 111 | 1013 BC Amsterdam (NL)
office@noahh.nl | +31 (0)20 3090250
www.noahh.nl

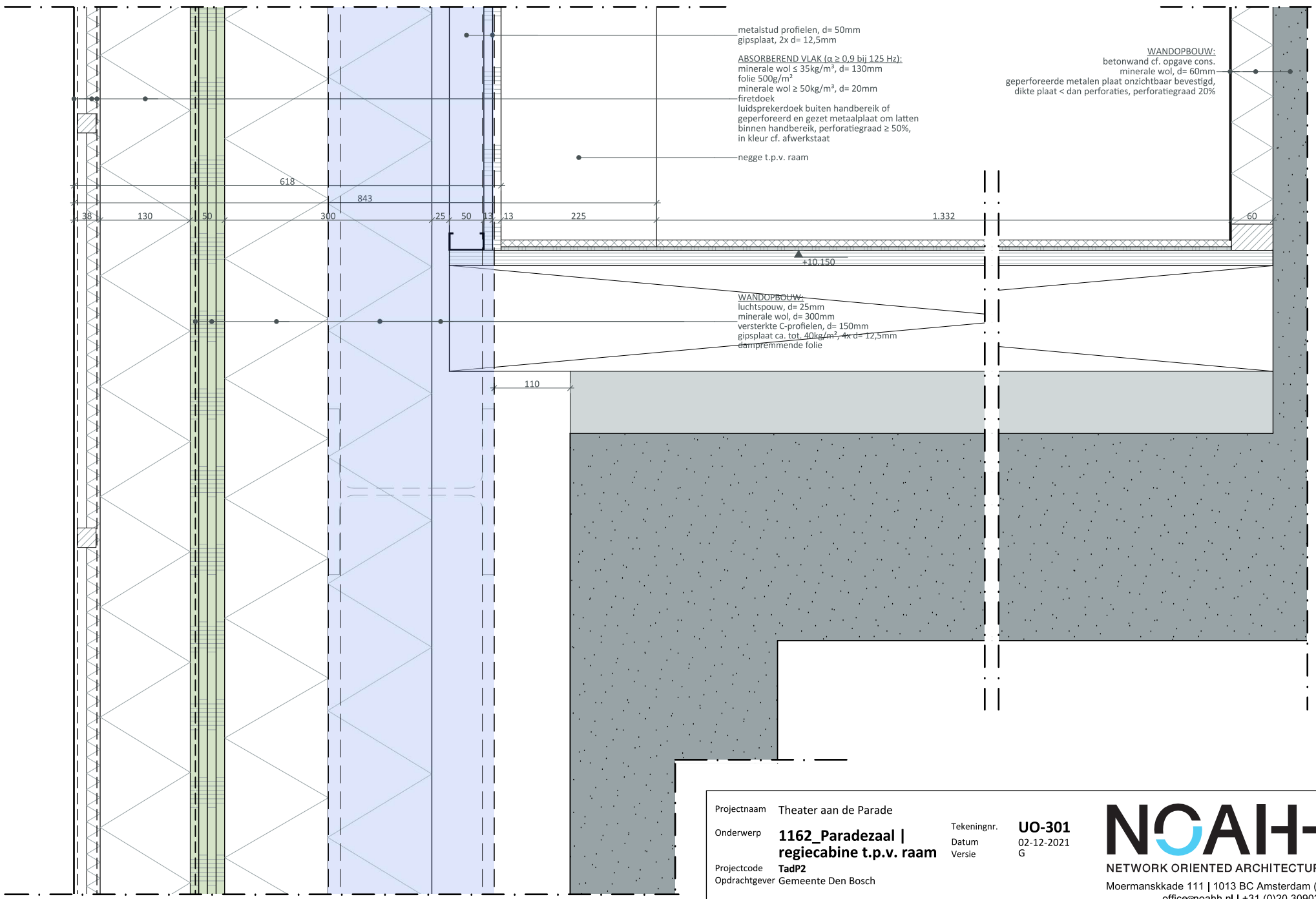

Projectnaam	Theater aan de Parade		
Onderwerp	**1162_Paradezaal | regiecabine t.p.v. raam**	Tekeningnr.	**UO-301**
		Datum	02-12-2021
		Versie	G
Projectcode	**TadP2**		
Opdrachtgever	Gemeente Den Bosch		
Schaal	1:5		
Formaat	A3		

NOAHH
NETWORK ORIENTED ARCHITECTURE
Moermanskkade 111 | 1013 BC Amsterdam (NL)
office@noahh.nl | +31 (0)20 3090250
www.noahh.nl

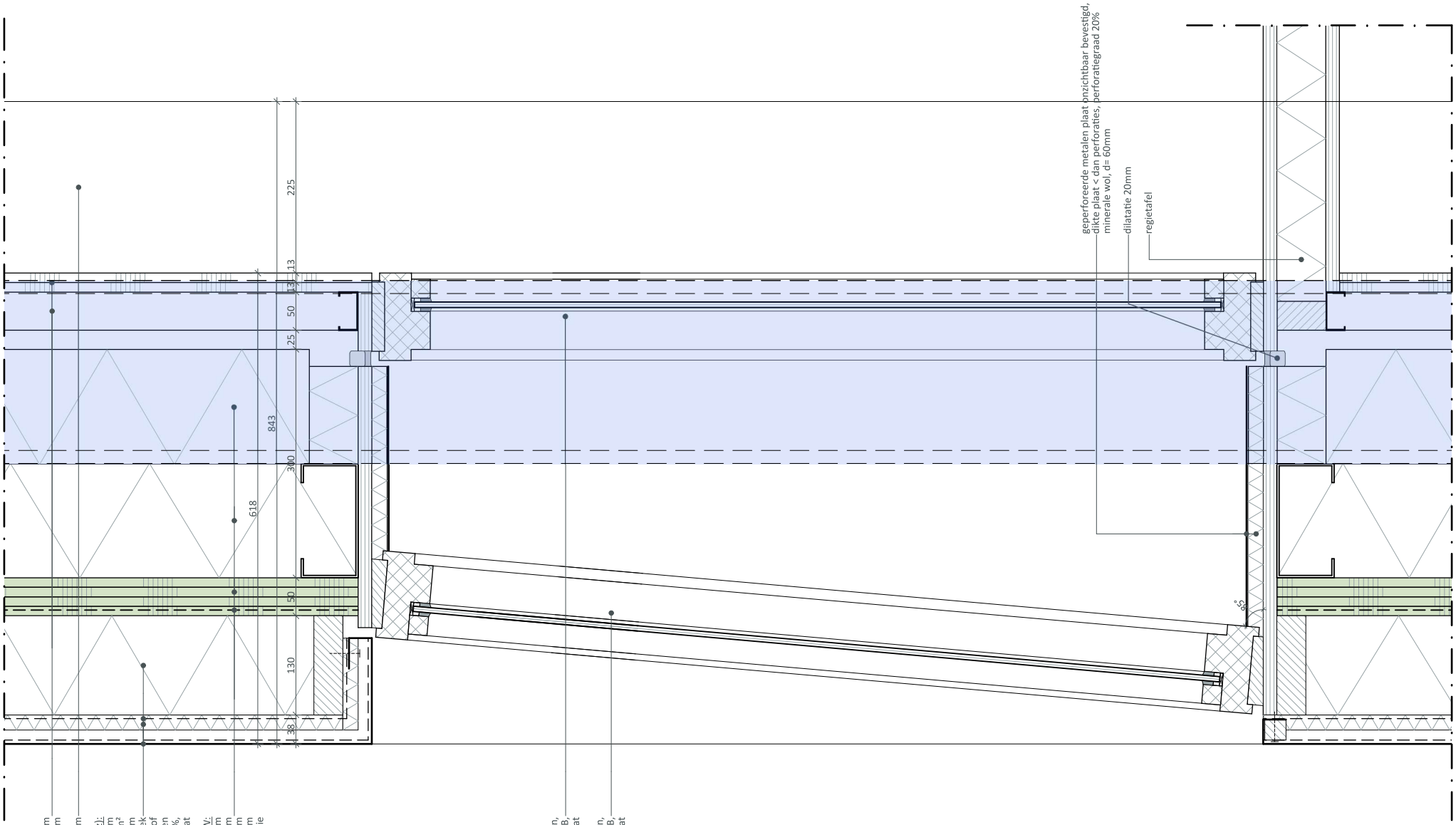

Projectnaam	Theater aan de Parade	Tekeningnr.	**UO-301**
Onderwerp	**1163_Paradezaal | regiecabine kozijn**	Datum	02-12-2021
		Versie	G
Projectcode	**TadP2**		
Opdrachtgever	Gemeente Den Bosch		
Schaal	1:5		
Formaat	A3		

NOAHH
NETWORK ORIENTED ARCHITECTURE
Moermanskkade 111 | 1013 BC Amsterdam (NL)
office@noahh.nl | +31 (0)20 3090250
www.noahh.nl

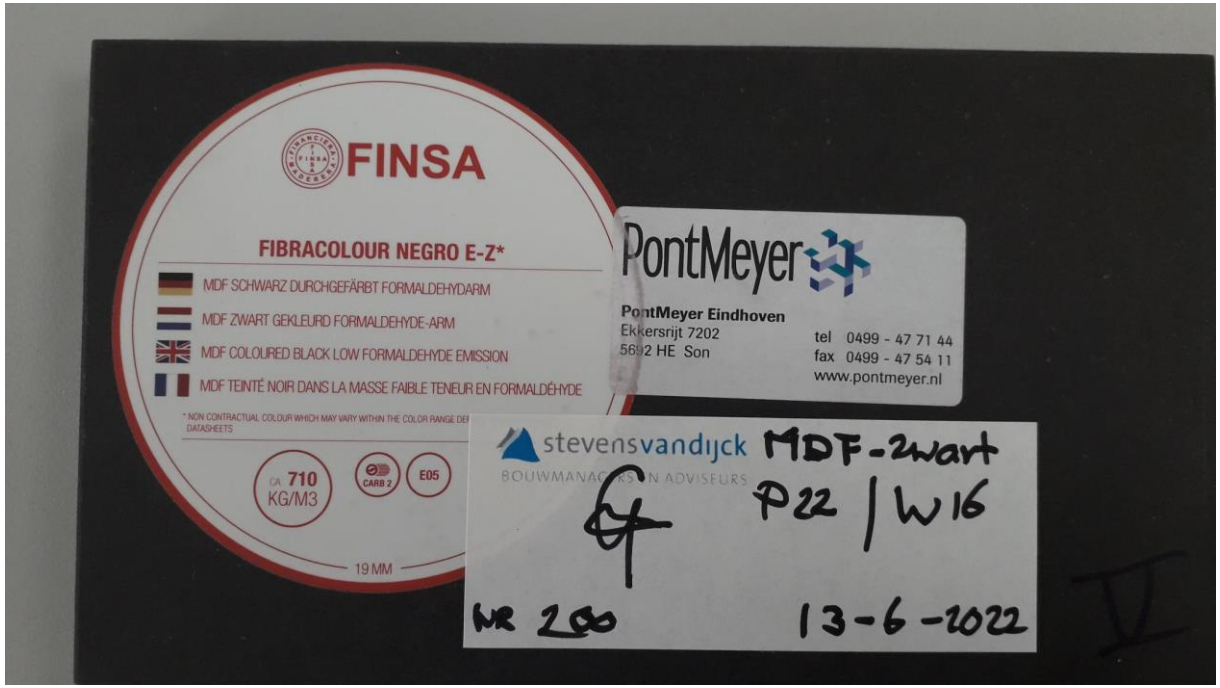
FINSA
FIBRACOLOUR NEGRO E-Z*
MDF SCHWARZ DURCHGEFÄRBT FORMALDEHYDARM
MDF ZWART GEKLEURD FORMALDEHYDE-ARM
MDF COLOURED BLACK LOW FORMALDEHYDE EMISSION
MDF TEINTÉ NOIR DANS LA MASSE FAIBLE TENEUR EN FORMALDÉHYDE
* NON CONTRACTUAL COLOUR WHICH MAY VARY WITHIN THE COLOR RANGE DEF
DATASHEETS
ca 710 KG/M3
CARB 2
E05
19 MM
PontMeyer
PontMeyer Eindhoven
Ekkersrijt 7202
5692 HE Son
tel 0499 - 47 71 44
fax 0499 - 47 54 11
www.pontmeyer.nl
stevensvandijck
BOUWMANAGERS EN ADVISEURS
MDF-zwart
P22 | W16
NR 200
13-6-2022

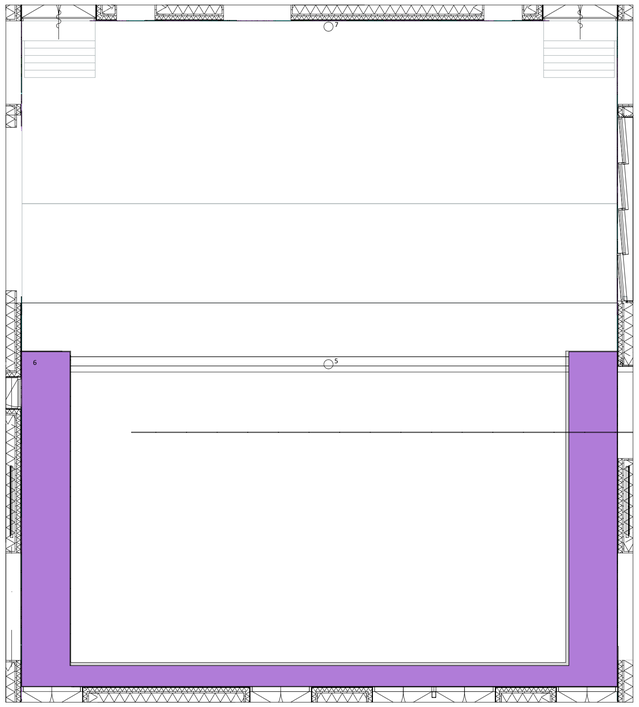

Plafond 1e verdieping

absorptie	45 m²	100%
TOTAAL	45 m²	100%

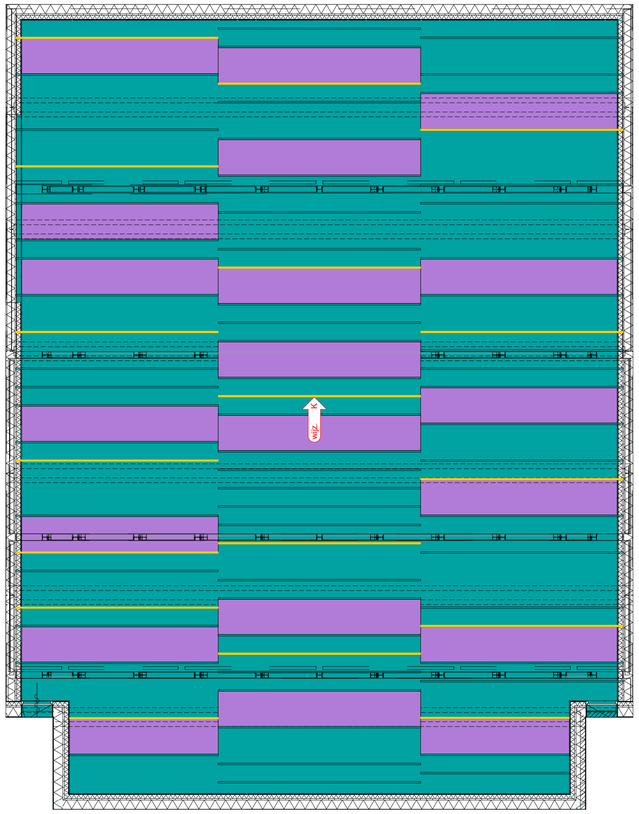

Plafond 3e verdieping

absorptie	145 m²	30%
reflectie	336 m²	70%
TOTAAL	481 m²	100%

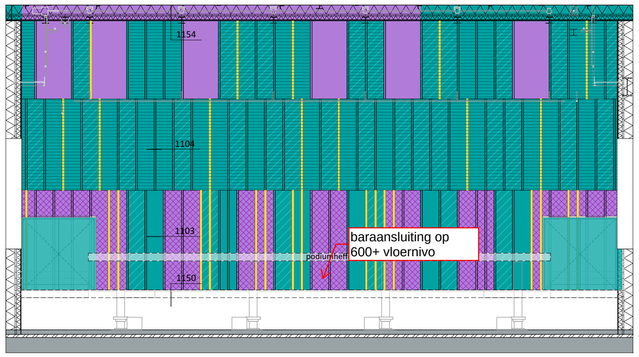

Podium achterwand

absorptie	49 m²	28%
reflectie en diffusie	124 m²	72%
TOTAAL	173 m²	100%

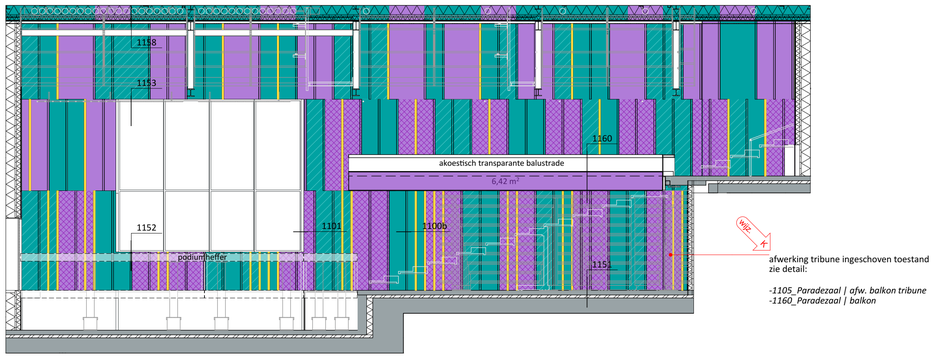

Zijwand rechts

absorptie	88 m²	51%
reflectie	86 m²	49%
TOTAAL	174 m²	100%

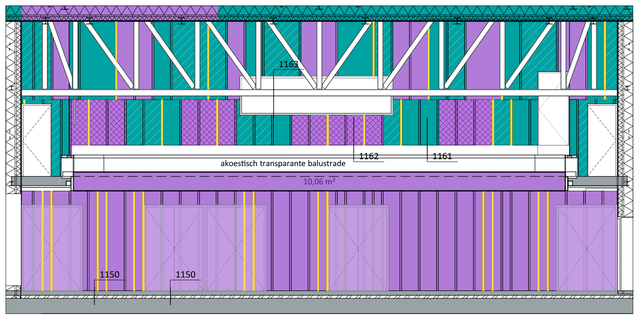

Achterwand

absorptie	101 m²	72%
reflectie	39 m²	28%
TOTAAL	140 m²	100%

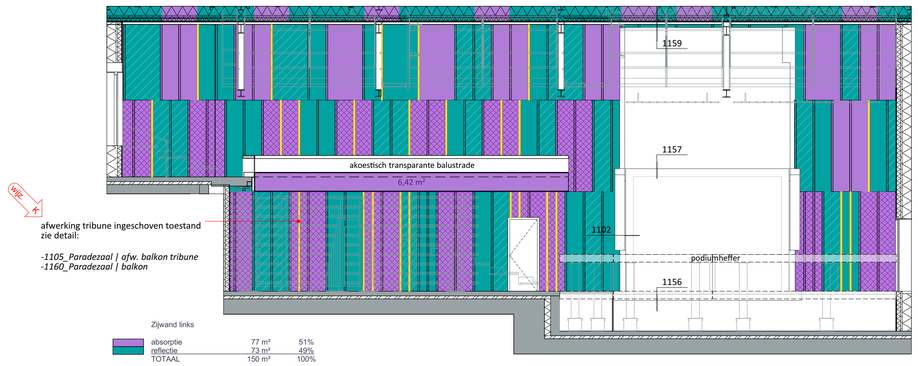

Zijwand links

absorptie	77 m²	51%
reflectie	73 m²	49%
TOTAAL	150 m²	100%

RENVOOI

Reflectie
multiplex
mdf
diffusie

Absorptie
luidsprekerdoek
geperforeerd metaalplaat

Verticale belijning
LED verlichting
aluminium strippen

Absorptie

Podium achterwand	49 m²
Zijwand rechts	88 m²
Achterwand	101 m²
Zijwand links	77 m²
Plafond 1e verd.	45 m²
Plafond 3e verd.	145 m²
TOTAAL	505 m²
Benodigde absorptie	500 m²
	5 m²

Wanden en plafond Paradezaal:

De wanden hebben 3 horizontale zones boven elkaar. Binnen deze zones een mix van absorberende of reflecterende/diffuserende staande panelen.
Absorberende panelen bestaan uit minerale wol met een zwarte firetdoek aan het oppervlak. De absorberende panelen die vanaf een (balkon)vloer aan te raken zijn worden afgewerkt met een geperforeerde metaalplaat in kleur afgewerkt.
De reflecterende panelen zijn van in kleur geschilderde mdf en multiplex, in een verhouding 50/50%. De panelen worden visueel gescheiden door staande led-strippen en lichtgekleurde aluminiumstrippen. (Zie de details)

Het plafond bestaat uit meerdere zones met een mix van absorberende of reflecterende/diffuserende panelen. Absorberende panelen bestaan uit minerale wol met een zwarte firetdoek aan het oppervlak. De reflecterende panelen zijn van in kleur geschilderde mdf en multiplex, in een verhouding 50/50%. De panelen worden visueel gescheiden door staande led-strippen en lichtgekleurde aluminiumstrippen. (Zie de details)

UO-530

Algemeen:
Voor maatvoeringen en vormen zie IFC model:
TadP_A_BWK_BOUWKUNDE

RENVOOI

Alle maatvoering van de bestaande bouwkundige en constructieve onderdelen in het werk controleren. Maatvoering van nieuw te maken onderdelen die in directe relatie staan tot bestaande onderdelen, in het werk controleren

ID	datum	notitie
G	02/12/2021	
I	13/01/2022	
	31/03/2022	

Onderwerp
Fragment Paradezaal kop- en zijwanden

Tekeningnummer
UO-530

Opmerkingen

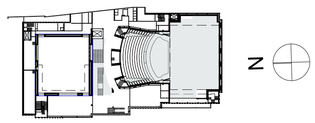

Datum uitgifte	Schaal	Formaat
02/12/2021	1:100	A1
Datum laatste versie	**Fase**	**Projectcode**
31/03/2022	**UO**	**TadP2**

Projectnaam
Theater aan de Parade

Opdrachtgever
Gemeente Den Bosch

NOAHH
NETWORK ORIENTED ARCHITECTURE
Moermanskkade 111 | 1013 BC Amsterdam (NL)
office@noahh.nl | +31 (0)20 3090250
www.noahh.nl